

PRÉFET DE LA RÉGION ILE-DE-FRANCE

Direction Régionale et Interdépartementale de l'Environnement et de l'Energie d'Ile-de-France

<p>FORMULAIRE D'ÉVALUATION PRÉLIMINAIRE DES INCIDENCES NATURA 2000</p> <p>à l'attention des porteurs de projets</p> <p>(Art R414-23 – I à III du code de l'environnement)</p>	
---	---

Par qui ?

Ce formulaire est à remplir par le **porteur du projet**, dès la conception de son projet, en fonction des informations dont il dispose (cf. annexe 1 : « où trouver l'information sur Natura 2000 ? ») et avec l'aide de **l'opérateur ou de la structure animatrice du (ou des) site(s) Natura 2000**.

Il est possible de mettre des points d'interrogation lorsque le renseignement demandé par le formulaire n'est pas connu.

Il est à remettre avec votre demande de déclaration ou d'autorisation administrative du projet au service instructeur habituellement compétent.

Ce formulaire fait office d'évaluation des incidences Natura 2000 lorsqu'il permet de conclure à l'absence d'incidence.

Pourquoi ?

Ce formulaire permet de répondre à la question préalable suivante : **mon projet est-il susceptible d'avoir une incidence sur les objectifs de conservation d'un site Natura 2000 ?**

Il peut être utilisé dans deux cas :

- en tant qu'**évaluation des incidences simplifiée** : lorsque le formulaire permet de conclure à l'absence d'incidence suite à une analyse succincte du projet et des enjeux, ce formulaire et les documents demandés tiennent lieu d'évaluation des incidences Natura 2000 pour le projet.

Ceci peut être le cas des petits porteurs de projets qui pressentent que leur projet n'aura pas d'incidence sur un site Natura 2000

- En tant qu'**évaluation préliminaire (aide à la réflexion)** : ce formulaire permet d'évaluer rapidement si le projet est ou non susceptible de détruire, de dégrader ou de perturber l'existence des espèces et des milieux naturels protégés au titre de Natura 2000.

Si l'incidence du projet ne peut être exclue, alors une évaluation des incidences plus complète doit être réalisée.

Pour qui ?

Ce formulaire permet au **service administratif instruisant le projet** de fournir l'autorisation requise ou, dans le cas contraire, de demander de plus amples précisions sur certains points particuliers.

NB : A la réception du dossier contenant l'évaluation des incidences, le Préfet peut s'opposer au projet dans un délai de 2 mois ou suspendre ce délai par une demande de complément de dossier.

A défaut de la fourniture, dans un délai identique, du complément demandé, une décision d'opposition tacite intervient.

Coordonnées du porteur de projet :

Maitrise d'Ouvrage :

Nom (personne morale ou physique)	SNC IP1R
N° SIRET	844 198 960 00016
Commune et département	ISSY LES MOULINEUX (92)
Adresse	27 rue, Camille Desmoulins
Interlocuteur	Mme Sara PRIGENT – Directrice de Programmes Tel : 06 72 28 23 29 Mail : sara.prigent@icade.fr
Nom du projet	Construction d'un ensemble immobilier constitué de deux bâtiments, notés A et B, de type R+1+C, comportant un niveau de sous-sol total et débordant par rapport à la superstructure au droit du Bâtiment A et deux niveaux entresol, au droit du Bâtiment B.

PREAMBULE

Mon projet doit-il faire l'objet d'une évaluation d'incidences sur un ou plusieurs site(s) Natura 2000 ?

Avant de démarrer un projet ou un programme de travaux, d'ouvrages, de manifestations ou d'aménagements, le maître d'ouvrage (ou le pétitionnaire) doit se poser la question de savoir si **le projet est susceptible d'avoir un effet significatif sur les espèces et les habitats naturels d'intérêts communautaires présents dans un ou plusieurs sites Natura 2000 au regard des objectifs de conservation.**

Il est donc fortement recommandé de prendre l'attache le plus tôt possible des opérateurs ou animateurs des sites concernés.

Les articles L. 414-1 à L. 414-5 et R.414-19 à R.414-29 sont dédiés à la démarche d'évaluation des incidences. Trois listes répertorient les programmes, projets et activités soumis au régime d'évaluation des incidences :

- une liste nationale dont la majorité des 29 items s'appliquent sur tout le territoire métropolitain ;
- deux listes locales, fixées par arrêté préfectoral et spécifiques à chaque département. Vous trouvez une synthèse de ces listes en annexe du présent formulaire.

Mon projet ne relève d'aucune de ces listes, l'évaluation est terminée. Aucun document n'est à fournir.

Mon projet relève d'une de ces listes, vous devez continuer l'évaluation :

Liste nationale (R. 414-19 du code de l'environnement) : item
n°

Liste locale 1 - Arrêté Préfectoral du.....item n°

Liste locale 2 - Arrêté Préfectoral duitem n°

ETAPE 1

Mon projet et NATURA 2000

1- Description du projet, de la manifestation ou de l'intervention

Joindre si nécessaire une description détaillée du projet, manifestation ou intervention sur papier libre en complément à ce formulaire.

a. Nature du projet, de la manifestation sportive/culturelle ou de l'intervention

Préciser le type d'aménagement envisagé (exemples : canalisation d'eau, création d'un pont, manifestation sportive ou culturelle (à préciser : piétons, VTT...), mise en place de grillages, curage d'un fossé, drainage, création de digue, abattage d'arbres, création d'un sentier, ... etc) :

La réalisation d'une opération immobilière constitué de deux bâtiments, notés A et B, de type R+1+C, comportant un niveau de sous-sol total et débordant par rapport à la superstructure au droit du Bâtiment A et deux niveaux entresol, au droit du Bâtiment B.

b. Localisation et cartographie

Joindre **une carte de localisation précise du projet**, de la manifestation (sportive ou culturelle) ou de l'intervention (emprises temporaires, chantier, accès et définitives), sur un support **carte IGN au 1/25000^e** (comportant un titre explicite, une légende, une échelle et une orientation) et un plan descriptif du projet (plan de masse, plan cadastral, etc.), dont l'échelle doit être exploitable lors de l'instruction.

Le projet est situé : **57 Avenue Henri Duflocq**

Nom de la (des) commune(s) : **CREGY LES MEAUX**

N° Département : **SEINE-ET-MARNE (77).**

Reference cadastrale : **25, 32 et 33**

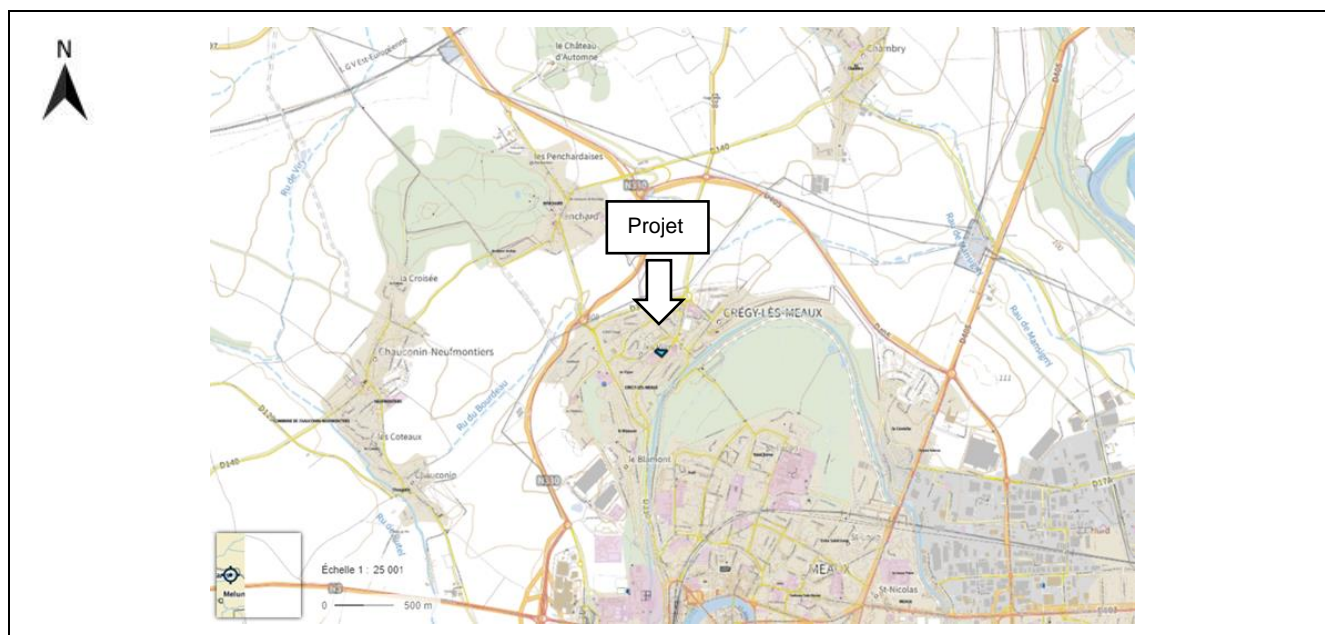

Figure 1 – Localisation du projet sur fond IGN, échelle 1/25 000ème (source : Géoportail)

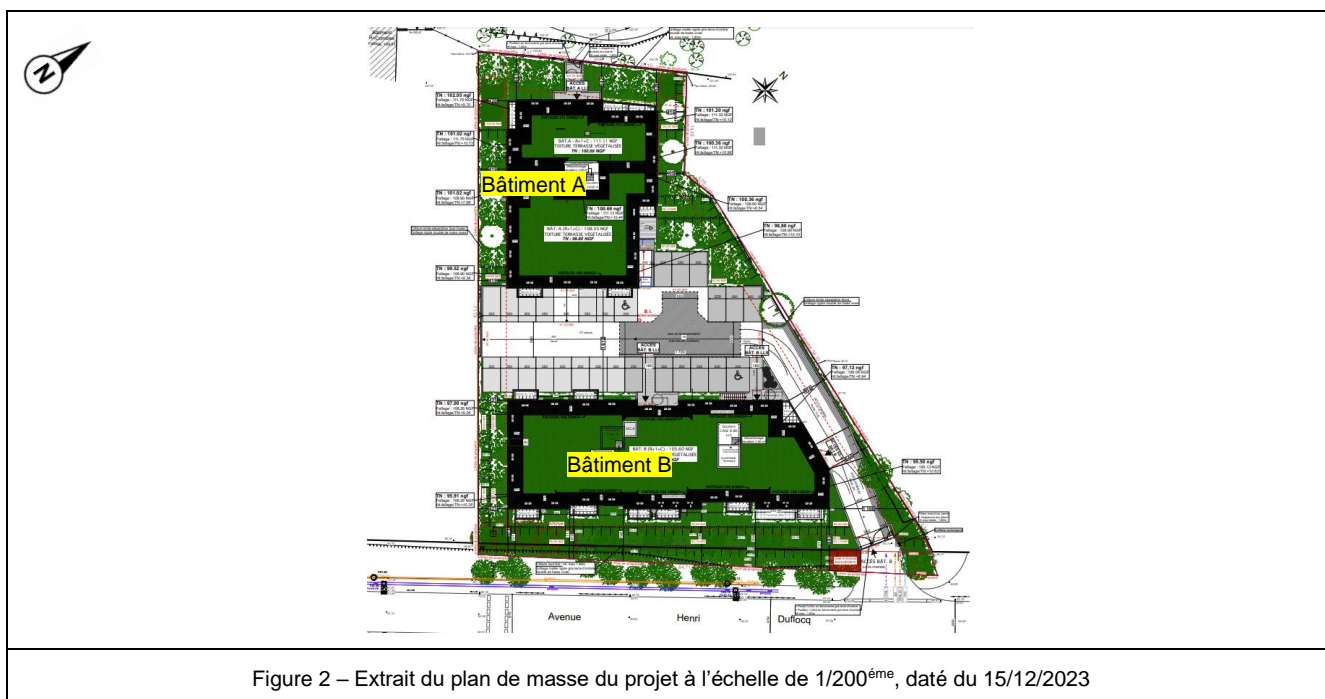

Figure 2 – Extrait du plan de masse du projet à l'échelle de 1/200^{ème}, daté du 15/12/2023

En site(s) Natura 2000 ?

- Site Natura 2000 « FR »
- Site Natura 2000 (autre département, ...)

Hors site(s) Natura 2000 ? A quelle distance ?

Identifiant National	Nom de l'espace	Type de zone NATURA 2000	Distance (km)
FR1112003	Boucles de la Marne	Zone Spéciale de Conservation (ZSC)	3,7 au sud du site,
FR1102006	Bois des réserves, des usages et de Montgé	Zone de protection Spéciale (ZPS)	18 km au nord-est du site.

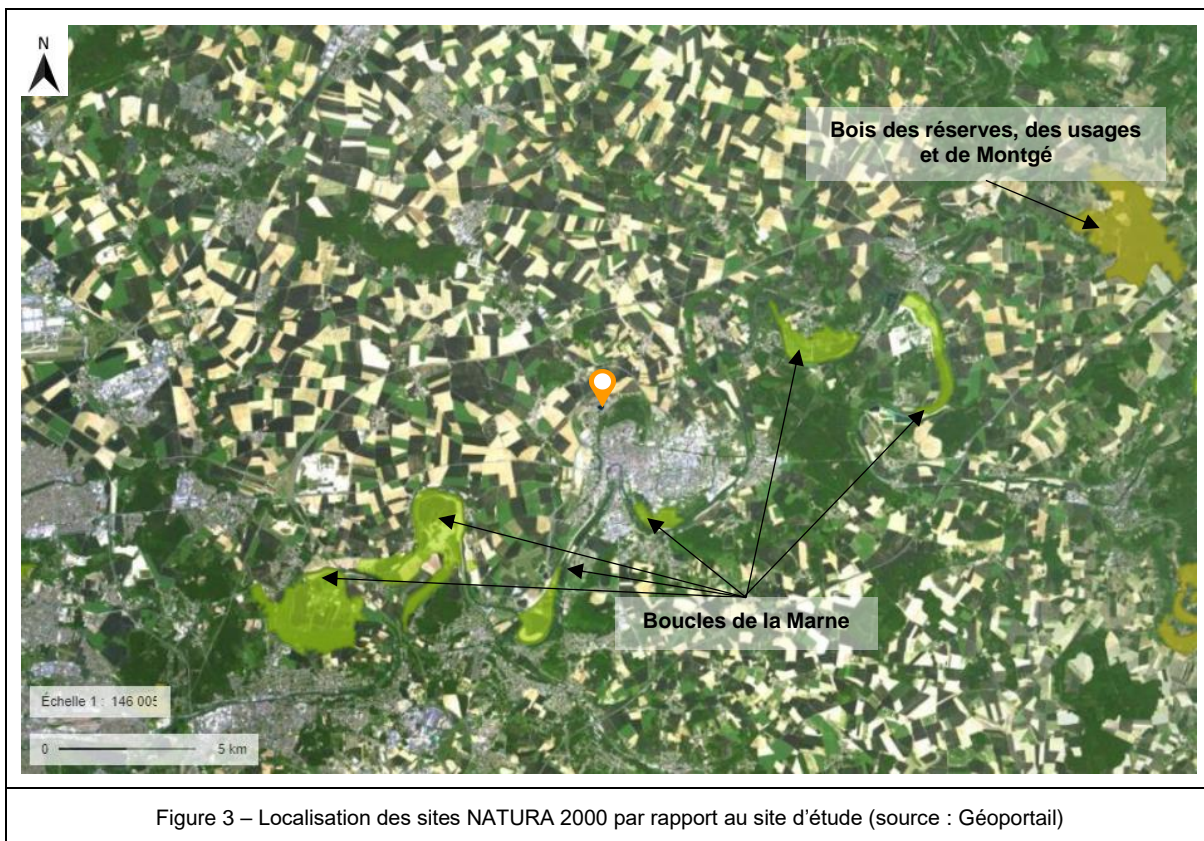

c. Étendue du projet, de la manifestation (sportive ou culturelle) ou de l'intervention

1 - Emprises au sol de l'implantation ou de la manifestation (si connue) : **3 154 m²** ou classe de surface approximative (cocher la case correspondante) :

2 - Longueur (si linéaire impacté) : (m.)

3 - Emprises en phase chantier : (m.)

4 - Nombre de participants (le cas échéant) : Nombre de spectateurs (le cas échéant) :

5 - Aménagement(s) connexe(s) :

Préciser si le projet, la manifestation ou l'intervention générera des aménagements connexes (exemple : voiries et réseaux divers, parking, zone de stockage, balisage de manifestations, etc.).

Concernant les 2 piézomètres existants, aucun nouvel aménagement ne sera réalisé.

d. Durée prévisible et période envisagée des travaux, de l'installation de l'aménagement ou de la manifestation (sportive ou culturelle) ou de l'intervention :

1 - *Projet, aménagement, manifestation :*

- Diurne
- Nocturne

2 - *Durée précise (des travaux, de la manifestation ou de l'intervention) si connue (jours, mois) :*

Ou durée approximative en cochant la case correspondante :

- | | |
|--|--|
| <input type="checkbox"/> < 1 mois | <input type="checkbox"/> de 1 an à < 5 ans |
| <input type="checkbox"/> 1 mois à < 1 an | <input type="checkbox"/> permanent (> 5 ans) |

2 Période ou date précise si connue (de mois à mois) : Période de travaux : **Non définie à ce jour**

Ou période approximative en cochant la(les) case(s) correspondante(s) :

- Printemps
- Automne
- Été
- Hiver

4 - Fréquence :

- unique
- chaque mois
- chaque année
- autre (préciser) :

e. Entretien / fonctionnement / rejet

Préciser si le projet ou la manifestation (sportive ou culturelle) générera des interventions ou rejets sur le milieu durant sa phase de préparation et/ou d'exploitation (exemple : traitement chimique, débroussaillage mécanique, curage, rejet d'eau pluviale, pistes, zones de chantier, raccordement réseaux...).

Si oui, les décrire succinctement (fréquence, ampleur, etc.) :

Aucun prélèvement d'eau souterraine n'est prévu, dans le cadre du projet. Ainsi, aucun rejet d'eau souterraine n'est prévu en phase chantier et définitive, dans le cadre du projet.

f. Budget (uniquement pour les manifestations sportives ou culturelles)

Préciser le coût prévisionnel global du projet.

Coût global du projet : (en TTC) ou coût approximatif
(cocher la case correspondante) :

- < 5 000 €
- de 5 000 à < 20 000 €
- de 20 000 à < 100 000 €
- > à 100 000 €

2 - Définition et cartographie de la zone d'influence du projet

La zone d'influence correspond à l'espace dans lequel les effets du projet, directs et indirects, sont potentiellement perceptibles ou présents (rejets dans le milieu aquatique, émissions de poussières, perturbations sonores, ...).

La zone d'influence est plus grande que la zone d'implantation. Pour aider à définir cette zone, il convient de se poser les questions suivantes :

✓ Cocher les cases concernées et délimiter cette zone d'influence sur la carte au 1/25 000ème ou au 1/50 000ème.

- Rejets dans le milieu aquatique
- Prélèvements d'eau
- Prélèvements d'autres ressources naturelles (à préciser : granulats, terres végétales...)
- Pistes de chantier, circulation
- Rupture de corridors écologiques (rupture de continuité écologique pour les espèces)
- Poussières, vibrations**

- Déchets consécutifs à une manifestation sportive ou culturelle (ex : signalétique, déchets plastique...)
- Piétinements
- Bruits
- Autre :

L'influence du bruit, des poussières et des vibrations n'aura lieu que durant la réalisation des piézomètres (2 jours) dans un rayon de 100 m autour de chaque ouvrage réalisé.

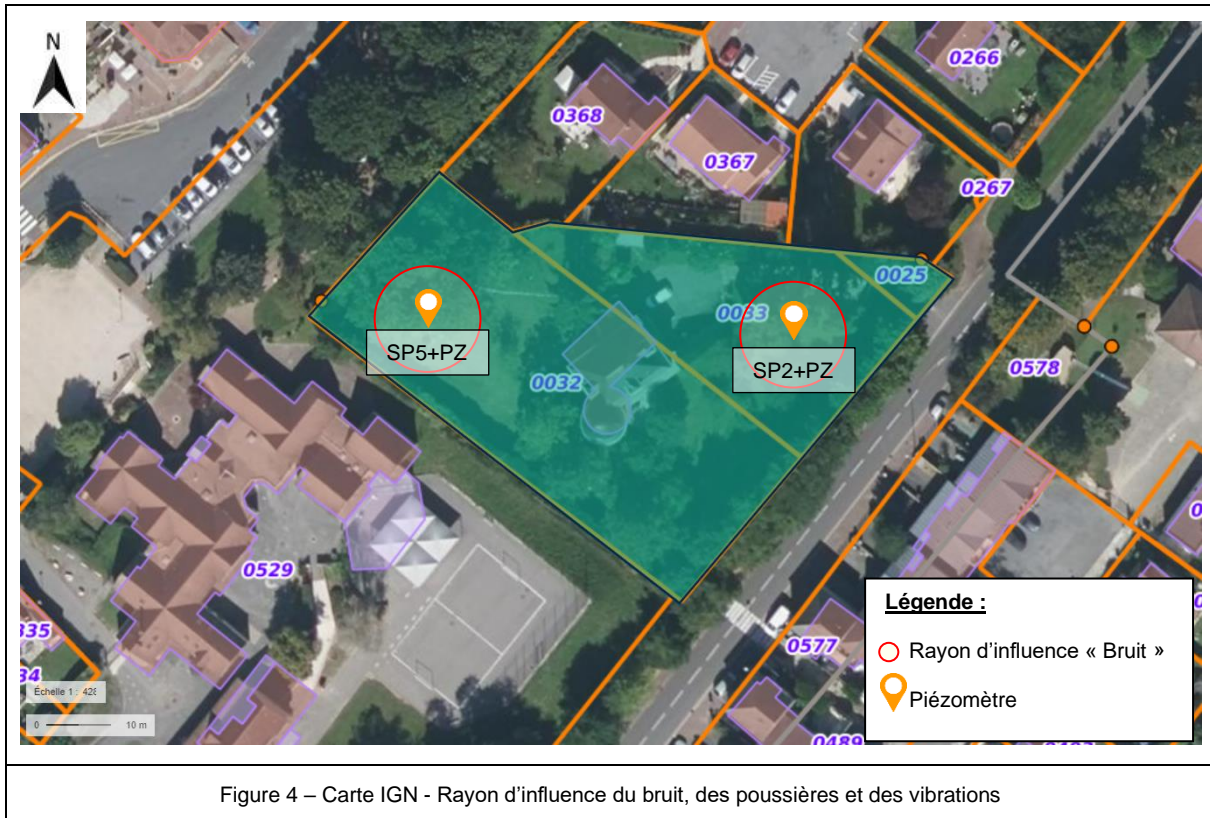

Au regard de ces questions, expliquer la zone d'influence que vous avez déterminée :

Durant la phase d'exploitation, aucune influence n'est attendue sur les milieux naturels environnants.

Conclusions ETAPE 1

Cette zone d'influence se superpose-t-elle en tout ou partie avec un périmètre d'un site NATURA 2000.

- Non. Vous pouvez passer à la partie « Conclusions générales »**
- Oui. Il est nécessaire de compléter la partie suivante

Conclusions générales

Il est de la responsabilité du porteur de projet de conclure sur l'absence ou non d'incidences significatives de son projet.

A titre d'information, le projet est susceptible d'avoir une incidence lorsque :

- Une surface d'habitat d'intérêt communautaire ou un habitat d'espèce serait détruit ou dégradé à l'échelle du site Natura 2000.
- Une espèce d'intérêt communautaire serait détruite ou perturbée dans la réalisation de son cycle vital.

Le projet est-il susceptible d'avoir des incidences significatives, pendant ou après sa réalisation, sur l'état de conservation des habitats naturels et des espèces ?

- Non : ce formulaire, accompagné de ses pièces, est joint à la demande d'autorisation ou à la déclaration, et remis au service instructeur.
- Oui : l'évaluation d'incidences doit se poursuivre (**voir le canevas du dossier d'incidences**). Un dossier plus poussé doit être réalisé par le maître d'ouvrage. Ce dossier sera joint à la demande d'autorisation ou à la déclaration, et remis au service instructeur.

Fait à LISSES

le 16/01/2023

Signature



Wilfried NDEMAZAGOA